



| | |
|--|--|
| PISU <i>Asti - Ovest</i> | |
| Programma operativo regionale 2007/2013 finanziato dal F.E.S.R. a titolo dell'obiettivo "Competitività ed occupazione" Asse III.2.2 "Riqualificazione aree degradate". Progetto Integrato di Sviluppo Urbano (P.I.S.U.) denominato "Asti - Ovest". | |
| <i>Scheda 01</i> | RIQUALIFICAZIONE QUARTIERE TORRETTA |
| Intervento A.3.4 | Nuova bretella stradale tra C.so Ivrea e Strada Ragazzi del '99 |

| |
|-------------------------------------|
| Scheda 120/12 P.T. 2012/2014 |
| CUP Master e CUP G31B11000570007 |

PROGETTO
ESECUTIVO

Elaborato:
3

22.11.2013 Rev.00

Corografia d'inquadramento

Progettista
Capogruppo R.T.P.

Ing. Elio BOERO

Il Responsabile del Procedimento

Arch. P. A. SCARAMOZZINO

BOERO Elio
INGEGNERE
CATEGORIA A
N. 154

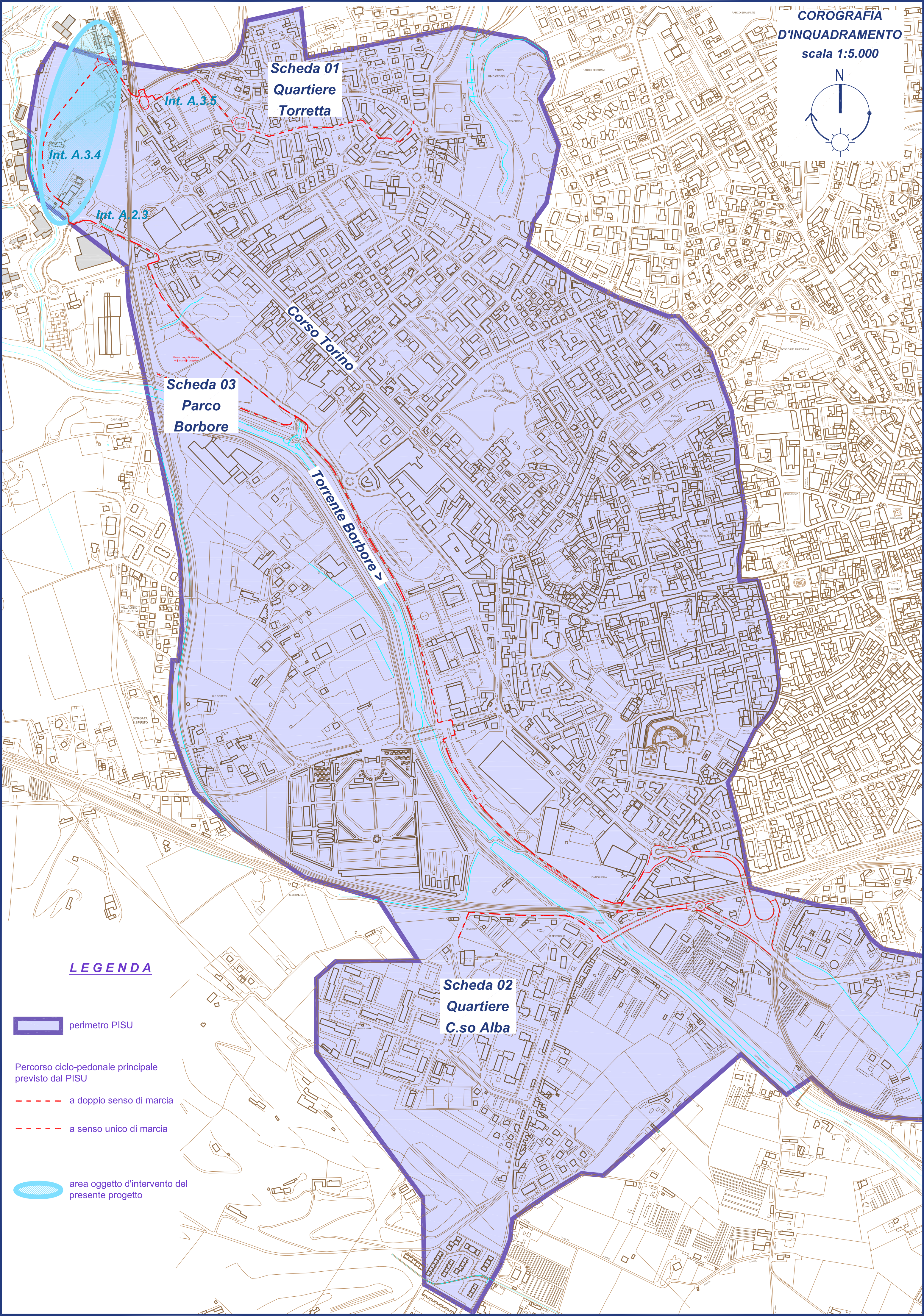

L'intervento in progetto denominato A.3.4 si propone di collegare le direttrici Nord-Ovest e Ovest (C.so Ivrea / C.so Torino) della città mediante la realizzazione:

- di una bretella stradale tra C.so Ivrea e Strada Ragazzi del '99;
- di percorsi ciclabili e pedonali che permettano di dare continuità a quelli previsti dagli interventi del PISU A.3.5 e A.2.3 rispettivamente denominati "Completamento Strada Laverdina" e "Collegamento ciclo-pedonale tra i Quartiere Torretta e il Parco Borbore";
- di una rotondella all'intersezione tra Corso Ivrea, Via Santhià e la nuova bretella in modo da risolvere i conflitti viari dell'incrocio.